



TOBB Ekonomi ve Teknoloji Üniversitesi

Sosyal Bilimler Enstitüsü

Göç Çalışmaları

Disiplinlerarası Yüksek Lisans Programı

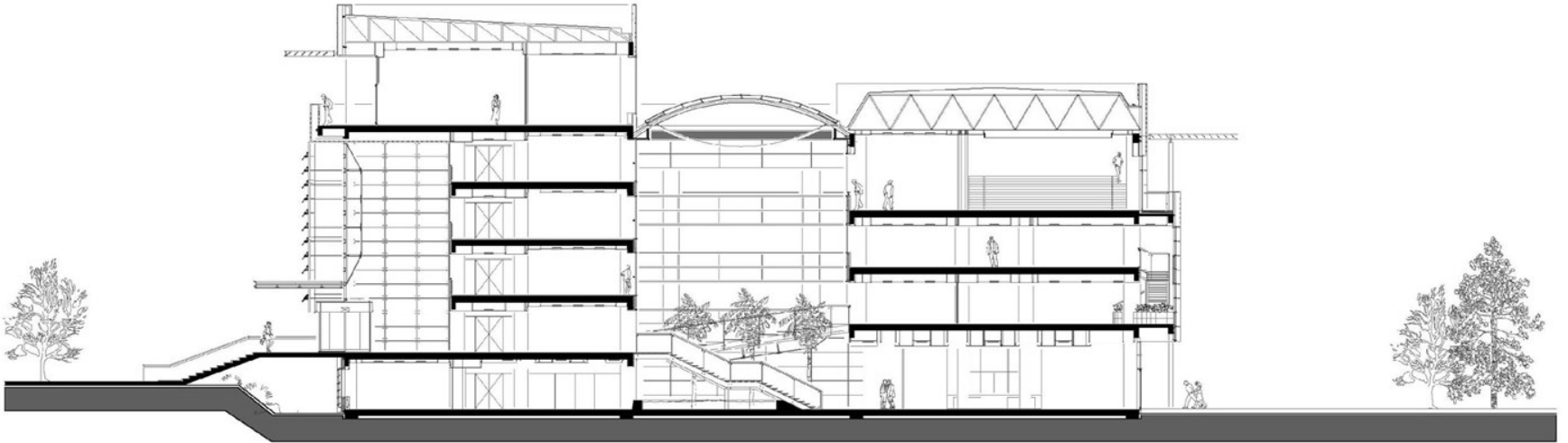

Lisansüstü Programlarımız



Sosyal
Bilimler
Enstitüsü

Yüksek Lisans Programları

- İktisat
- İşletme
- Uluslararası İlişkiler
- Türk Dili ve Edebiyatı
- Tasarım Çalışmaları
- Güvenlik Çalışmaları
- **Göç Çalışmaları**
- Tarih

Doktora Programları

- Siyaset Bilimi & Uluslararası İlişkiler
- İktisat

Göç Çalışmaları Disiplinlerarası Yüksek Lisans Programı





Programın Amaçları

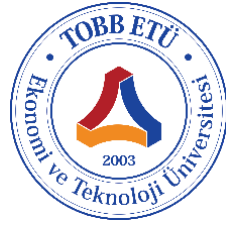

- Ülkemizin hem transit hem de hedef ülke olması sonucu göç alanında iç ve dış politikada karşımıza çıkan yönetimsel ihtiyaçlara cevap vermek
- Göç olgusunu bilimsel ve uygulamalı araştırmalarla derinlemesine incelemek ve politika üretimine katkıda bulunmak
- Göç Çalışmaları'nın farklı alt alanlarında uzmanlaşmış personel ve ileri düzeyde araştırma yapabilecek aday akademisyenler yetiştirmek



Programın Amaçları

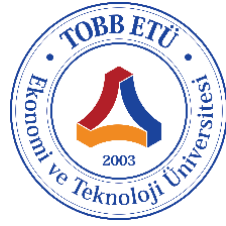

- Dünyada ve Türkiye’de göçün hukuki sonuçları, gruplararası ilişkilere etkileri, milliyetçilik, kimlik ve uyum gibi sosyal sonuçları, işgücü/istihdam/girişimcilik gibi iktisadi etkileri, eğitim, sağlık, sosyal yardım vb. hizmetlere erişim gibi sosyal politika boyutları üzerine kamu, sivil toplum ve özel sektör hedefli politika üretimine katkıda bulunmak
- Düzenli göç, insan ticareti, düzensiz göç ve zorunlu göç dalgaları ile ilgili küresel düzeyde karşılaştırmalı bilgi birikimini arttırmak

Programın Katılımcıları için Hedeflenen Edinimler



- Göç çalışmalarının farklı disiplinlerine dair teorilerin kavramları ve araştırma bulgularını eleştirel olarak analiz edebilecekleri bir disiplinler arası perspektif,
- Uluslararası kurumların, devletlerin ve sivil toplum kuruluşları gibi aktörlerin göç ve hareketlilikle ilişkili olarak toplumsal temsilde, siyasa oluşumunda ve kaynakların paylaşımındaki etkisinin incelenmesi,
- İç ve dış göç hareketliliği ve zorunlu göç alanında Siyaset Bilimi ve Uluslararası İlişkiler, İktisat, Hukuk, Tarih, Psikoloji ve İşletme disiplinlerinin perspektifleri üzerinden derinlemesine bilgi birikimi oluşturulması,



Programın Katılımcıları için Hedeflenen Edinimler



- Göç alanında önem arz eden bir konu ile ilgili uygulamalı araştırma projelerinin geliştirilmesi,
- Göçmen/sığınmacı topluluklarla saha çalışmaları uygulamaları ile bu toplulukların gerçekliklerinin daha net anlaşılması, niteliksel ve niceliksel yöntemlerle veri toplama ve bu verinin farklı analiz yöntemleri ile anlamlandırabilmesi



Göç Çalışmaları Yüksek Lisans Programı

- İlk kez 2019-2020 Akademik yılında öğrenci almaya başlamıştır.
- Programın öğretim dili **İngilizce**'dir.
- Programda TOBB ETÜ bünyesinde yer alan bu fakültelerden 21 öğretim üyesi dersler vermektedir.
- Program kapsamında yurt içi ve yurt dışından sivil toplum kuruluşları temsilcileri, bürokratlar ve uluslararası örgüt temsilcileri ile seminerler düzenlenmektedir.

Göç Çalışmaları Yüksek Lisans Programı



- Mayıs 2021 itibariyle programda aktif olarak kayıtlı **12** yüksek lisans öğrencisi bulunmaktadır.
- Kayıtlı öğrencilerin lisans eğitimleri, Uluslararası İlişkiler, İktisat, Siyaset Bilimi ve Kamu Yönetimi Sosyoloji ve Psikoloji olmak üzere çeşitlilik göstermektedir.



Programın Örnek Çalışma Alanları



Bileşen Alanlar: Siyaset Bilimi ve Uluslararası İlişkiler, İktisat, Psikoloji, Hukuk, Tarih, İşletme

- Göç Siyaseti, Karar Alma Süreçleri ve Yönetişim
- Uluslararası Hukuk ve İşbirliği Bağlamında Göç ve Yerinden Edilme
- Göç ve İktisadi Kalkınma
- Gruplararası İlişkiler; yerli halkın göçmenlere yönelik tutumları; göçmenlerin uyuma dair tutumları
- Göç Tarihi
- Avrupa Birliği-Türkiye İlişkileri ve Suriyeli Sığınmacılar
- Göç Tetikleyicileri: Yapısal, Siyasal ve Çevre/İklimsel İtici ve Çekici Etkenler
- Göç ve Toplumsal Cinsiyet ilişkisi

Göç Çalışmaları

Tezli ve Tezsiz Yüksek Lisans Programı



Tezli Program

- YL derecesi almak için gerekli olan en az toplam kredi sayısı: 21, AKTS: 63 + 8 + 60
- Alınması gereken **zorunlu** dersler: **3 Ders**
- Alınması gereken **seçmeli** dersler: **4 Ders**



Göç Çalışmaları

Tezli ve Tezsiz Yüksek Lisans Programı



Tezsiz Program

- YL derecesi almak için gerekli olan en az toplam kredi sayısı: 30, AKTS: 90
- Alınması gereken **zorunlu** dersler: **3 Ders**
- Alınması gereken **seçmeli** dersler: **7 Ders**



Programda Açılan Zorunlu Dersler

- MIS 501 – Uluslararası Göç Çalışmalarına Giriş: Yönetişim, Hukuk, Toplum ve Siyaset
- MIS 502 – Bilim Kuramı ve Araştırma Yöntemleri
- MIS 503 – Göç Çalışmaları Disiplinlerarası Araştırma Yöntemleri
- MIS 590 – Seminer

Programda Açılan Seçmeli Dersler



- MIS 506 – Uygulamalı Göç Çalışmalarında Etki Analizi
- MIS 507 – Göçmenler ve Sosyal Politika
- MIS 510 – Zorunlu Göç Siyaseti ve Uygulamaları
- MIS 511 – Hukuk Metodolojisi
- MIS 512 – Modern Ortadoğu’da Göç ve İltica Hareketleri
- MIS 513 – Uluslararası Örgütler ve Küresel Yönetişim
- MIS 514 – Uluslararası Göç Dalgaları ve İşçi Dövizleri
- MIS 515 – Göç Ekonomisi
- MIS 516 – Uluslararası Göç Sosyolojisi
- MIS 517 – Göç, Girişimcilik ve Yabancı Sermaye
- MIS 518 – Sosyal Psikoloji
- MIS 519 – Grup-içi ve Gruplar-arası İlişkiler

Programda Açılan Seçmeli Dersler

- MIS 520 – Uluslararası İlişkiler ve Siyasetin Güncel Tartışmaları
- MIS 521 – Karşılaştırmalı Siyasal Davranış
- MIS 522 – Makroekonomi Teorisi 1
- MIS 523 – Göç ve Güvenlik
- MIS 524 – Ekonometri
- MIS 525 – Modern Ortadoğu’da Devlet Toplum ve Uluslararası İlişkiler
- MIS 526 – Göç Siyaseti
- MIS 527 – Milliyetçilik ve Göçmenler
- MIS 528 – Sosyal Psikoloji ve Siyaset
- MIS 529 – Siyaset Psikolojisi



Programda Açılan Seçmeli Dersler

- MIS 530 – Uluslararası Hukuk 1
- MIS 531 – Uluslararası Özel Hukuk
- MIS 532 – Terörizm, Örgüt Psikolojisi ve Radikalleşme Süreçleri
- MIS 533 – Güvenlik Bilimlerine Giriş
- MIS 534 – Siyaset Biliminde Anket Yöntemleri ve Analizi
- MIS 535 – Nüfus, Kimlik, Toprak
- MIS 536 – Yönetim ve Örgüt Kuramında Güncel Konular
- MIS 537 – Kültürlerarası Yönetim
- MIS 538 – Vatandaşlık ve Yabancılar Hukuku
- MIS 539 – Göç Araştırmaları Alan Çalışmaları

Programda Ders Veren Öğretim Üyeleri



SİYASET BİLİMİ VE ULUSLARARASI İLİŞKİLER



Prof. Dr. İhsan Sezal

Prof. Dr. Haldun Yalçinkaya

Doç. Dr. Başak Yavçan

Doç. Dr. Şaban Kardaş



Doç. Dr. Nihat Ali Özcan

Doç. Dr. H.Övünç Ongur

Doç. Dr. M.Serdar Palabıyık

Doç. Dr. Fuat Dünder



Dr. Öğr. Üyesi Gülriz Şen

Dr. Öğr. Üyesi K. Aydın Gündüz

Programda Ders Veren Öğretim Üyeleri



İKTİSAT



Prof. Dr. Nur Asena Caner Prof. Dr. Serdar Sayan Dr. Öğr. Üyesi Belgi Turan Dr. Öğr. Üyesi Güneş Aşık

İŞLETME



TARİH



Prof. Dr. Ramazan Aktaş Dr. Öğr. Üyesi Hasan Çolak

Programda Ders Veren Öğretim Üyeleri



HUKUK



Prof. Dr. Çiğdem Kırca

Prof. Dr. S. Sanem Baykal

Dr. Öğr. Üyesi Didem Kayalı

Dr. Öğr. Üyesi Elif Oral

PSİKOLOJİ



Dr. Öğr. Üyesi Gözde İkizer

Dr. Öğr. Üyesi S. Ceylan Batur

Başvuru Koşulları

- Dört yıllık bir lisans programından mezun olmak ve Burslu-Tezli ve Ücretli-Tezli program için en az 2.50 Ücretli-Tezsiz program için en az 2.0 Genel Not Ortalaması (GNO)
- **ALES (Eşit Ağırlık) puanı**
Burslu-Tezli program için **85** puan
Ücretli-Tezli program için **75** puan
Ücretsiz-Tezsiz program için **65** puan
- Geçerli **Yabancı Dil Puanına** sahip olmak (**YDS, e-YDS:75**)

Başvuru Koşulları

- Bu şartların tamamını birlikte sağlayamayan adayların, burslu programlara başvurularında **en az 75 Başarı Puanına** sahip olma şartı aranır.
- Bu puan hesaplanırken aşağıdaki değerlerin toplamı alınır:
ALES puanının **%50'si**,
GNO'nun %25'i (100 puan üzerinden)
Yabancı Dil puanının **%25'i** (100 puan üzerinden)
- Başvurularda lisans not ortalaması şartı sabittir.
- ALES puanı 65'in altında olan adayların başvurusu kabul edilmez.
- Daha fazla bilgi için TOBB ETÜ Lisansüstü Burslu Öğrenci Yönergesi **Madde 7.1.ç.**

<https://www.etu.edu.tr/files/dosyalar/2020/05/01/06f8072a8f74b682bfa0f46de2ac023f.pdf>

Burslar



- **Tam Burs**
- **Araştırma Bursu**
- **%50 Burs**
- **Öğrenim Ücreti Bursu**
- **Personel Bursu**
- **TÜBİTAK BİDEB Bursu**
- **Kurum Protokolleri**

Burslar

- **Tam Burs**

Sosyal Bilimler Enstitüsüne bağılı olarak bölümdeki araştırma ve eğitim faaliyetlerine destek olan başarılı öğrencilere sağlanan burs olanağıdır.

Yalnızca tam burslu öğrencilere yaşam katkı payı ödenmekte olup, diğere burs çeşitlerinde yalnızca eğitim ücretinden muafiyet sağlanır.

2020-2021 Akademik Yılı Tam Burs Miktarları*

	Tam Burs
Yüksek Lisans	2.400 ₺
Doktora	2.800 ₺
Doktora Yeterlilik Sınavını Geçenler	3.200 ₺

*2021-2022 Akademik Yılı Tam Burs miktarları artış yansıtılarak güncellenecektir. Detaylı bilgi için:

www.etu.edu.tr

Burslar

- **Araştırma Bursu**

Bu bursu alan öğrenciler öğrenim ücretinden muaf olurlar.

- **%50 Burs**

Öğrenciler öğretim ücretinin yarısını öderler.

- **Öğrenim Ücreti Bursu**

Kamu kurumlarında çalışan başarılı adaylara sağlanan öğrenim ücreti muafiyetidir.

- **Personel Bursu**

TOBB ETÜ çalışanlarına sağlanan burs olanağıdır.

- **TÜBİTAK BİDEB Bursu**

TÜBİTAK tarafından BİDEB bursuna layık görülen öğrencilere sağlanan burs olanağıdır.

- **Kurum Protokolleri**

2021-2022 Lisansüstü Program Başvuruları



- <https://www.etu.edu.tr/tr/enstitu/sosyal-bilimler-enstitusu/duyuru/sosyal-bilimler-enstitusu-2021-2022-guz-donemi-yuksek-lisans-ve-doktora-basvurulari>
- <https://www.etu.edu.tr/tr/bolum/siyaset-bilimi-ve-uluslararasi-iliskiler/lisans-ustu-programlar/25>



Akademik Faaliyetler



Göç Çalışmaları Disiplinlerarası Yüksek Lisans Programı, 2019-2020 Akademik yılı Açılış Etkinliği
Prof. Dr. Leo Lucassen, “ Peeling an Onion: The “Refugee Crisis” from a Historical Perspective”,
13 Kasım 2019, TOBB ETÜ & TEPAV, Ankara.

Ders Dışı Öğrenme ve Sosyal Faaliyetler



Yüksek Öğretimde Suriyeliler Çalıştayı, Aralık 2019



Birleşmiş Milletler Küresel Mülteci Forumu Hazırlık Çalıştayı, Kasım 2019



TOBB ETÜ Göç Çalışmaları Sosyal Medya Hesapları



@EtuMigration



TOBBETU MIGRATION

https://www.youtube.com/channel/UCcLpelUsDy_pRyuBzhnwGcQ





TOBB ETÜ
Ekonomi ve Teknoloji Üniversitesi

Sosyal Bilimler
Enstitüsü



Göç Çalışmaları

Disiplinlerarası
Yüksek Lisans Programı (İngilizce)

Burslu
Ücretli

Tezli
Tezsiz

Uzaktan (Çevrimiçi) Tanıtım Günü

22 Mayıs 2021

13:00 - 14:00

Zoom Bağlantısı:

<https://tobbetu-edu-tr.zoom.us/j/84121527351>

Zoom Meeting ID: 841 2152 7351

Zoom indirme bağlantısı: <https://zoom.us/download>







Başvuru Tarihleri

10 Mayıs 2021 - 18 Haziran 2021



Dünya Sıralamalarında TOBB ETÜ

Sıralamalarda yer alan en genç Türk Üniversite TOBB ETÜ!

Sıralamalar		TOBB ETÜ'nün Sıralaması	Üniversite #	Türk Üniversite #
	Times Higher Education (THE) Genç Üniversiteler Sıralaması	201-250	250	9
	Times Higher Education (THE) Gelişen Ekonomiler Sıralaması 2018	201-250	378	22
	Times Higher Education (THE) Dünya Üniversiteleri Sıralaması 2019	1010	1258	23
	Times Higher Education (THE) Asya Üniversiteleri Sıralaması 2018	201-250	359	22
	QS Gelişmekte Olan Avrupa ve Orta Asya Üniversiteleri Sıralaması (EECA) 2018	145	300	31
	GreenMetric (Yeşil Ölçüm) Dünya Üniversiteleri Sıralaması 2017	366	619	10



TOBB Ekonomi ve Teknoloji Üniversitesi

Sosyal Bilimler Enstitüsü

Göç Çalışmaları Yüksek Lisans Programı

 <http://www.sbe.etu.edu.tr>

 [tobbetu_sbe](https://twitter.com/tobbetu_sbe)

